Scuola elementare «Vincenzo e Diego de Castro»
Pirano

Vincenzo de Castro
(5.7.1808-18.1.1886)
professore, educatore

Diego de Castro
(19.8.1907-13.6.2007)
professore, diplomatico

Scuola elementare / Osnovna šola
VINCENZO E DIEGO de CASTRO
Pirano / Piran

United Nations Educational, Scientific and Cultural Organisation
UNESCO Associated Schools

I nostri valori …

- ***Il rispetto di sé, degli altri e dell'ambiente***
- ***L'amore per la conoscenza***
- ***Lo sviluppo della creatività***
- ***Il senso di responsabilità e solidarietà***
- ***L'amore per la lingua e le tradizioni***
- ***Lo sviluppo del senso critico***
- ***Il rispetto della vita e della pace***

Scuola elementare / Osnovna šola
VINCENZO E DIEGO de CASTRO
Pirano / Piran

Le nostre sedi…

Sede centrale di Pirano (IV – IXcl.)

Direzione scolastica

Consulenza scolastica

Cucina

Segreteria

Contabilità

Biblioteca

Lucia (I – III cl.)

Sicciole (I – IX cl.)

Scuola elementare / Osnovna šola
VINCENZO E DIEGO de CASTRO
Pirano / Piran

Programma scolastico

- **Programma di insegnamento ministeriale (contenuti specifici per le scuole italiane)**

- *Italiano*
- *Geografia*
- *Musica*
- *Arte*
- *Storia*

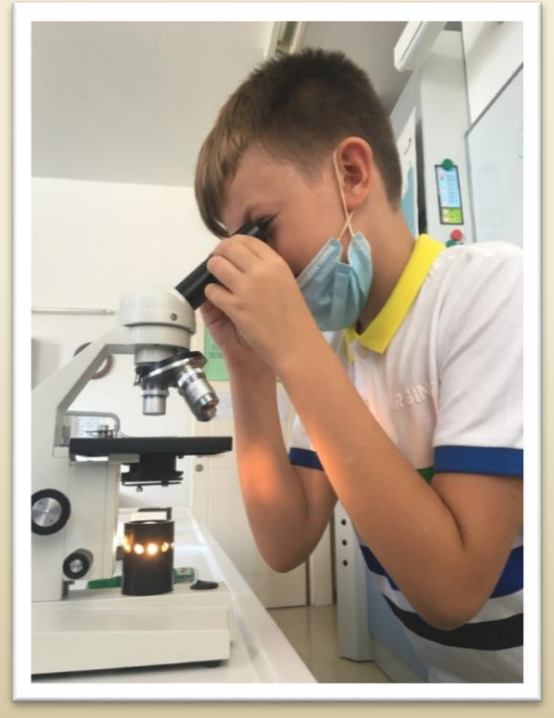

- **Programma allargato**

- *Sorveglianza mattutina*
- *Soggiorno prolungato*
- *Giornate a contenuto particolare*
- *Insegnamento pot./rec.*
- *Inglese in I classe*
- *Scuola in natura*
- *Uscite, escursioni, progetti…*

Scuola elementare / Osnovna šola
VINCENZO E DIEGO de CASTRO
Pirano / Piran

United Nations Educational, Scientific and Cultural Organisation
UNESCO Associated Schools

Settimana bianca a Forni di Sopra

In collaborazione con le scuole del Litorale e gli insegnanti della Facoltà di pedagogia-sport

Scuola elementare / Osnovna šola
VINCENZO E DIEGO de CASTRO
Pirano / Piran

United Nations Educational, Scientific and Cultural Organisation
UNESCO Associated Schools

Partecipazione ad eventi culturali

Collaborazione con la Comunità degli italiani Giuseppe Tartini di Pirano

Scuola elementare / Osnovna šola
VINCENZO E DIEGO de CASTRO
Pirano / Piran

United Nations Educational, Scientific and Cultural Organisation
UNESCO Associated Schools

Spettacolo Natalizio all'Auditorio di Portorose

Scuola elementare / Osnovna šola
VINCENZO E DIEGO de CASTRO
Pirano / Piran

Escursione a Firenze e Siena per la IX classe

Scuola elementare / Osnovna šola
VINCENZO E DIEGO de CASTRO
Pirano / Piran

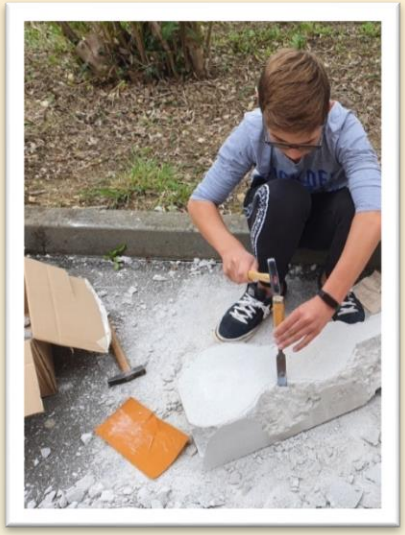

- *Giornate sportive*
- *Giornate scientifiche*
- *Lavoro pratico durante le lezioni*
- *Spettacolini di Natale, di fine anno*

Scuola elementare / Osnovna šola
VINCENZO E DIEGO de CASTRO
Pirano / Piran

UNESCO
United Nations Educational, Scientific and Cultural Organisation
UNESCO Associated Schools

Collaborazione con le famiglie

- *Riunioni e colloqui mensili*
- *Ore di colloquio al mattino*
- *Disponibilità degli insegnanti*
- *Registro elettronico*
- *Conferenze su temi attuali*

Scuola elementare / Osnovna šola
VINCENZO E DIEGO de CASTRO
Pirano / Piran

Progetti e attività di interesse

Scuola in natura:

- ***I-IV cl. nelle strutture ministeriali CŠOD***
- ***V cl. settimana bianca a Forni di Sopra***
- ***VI-IX cl. nelle strutture ministeriali CŠOD (contenuti scientifici e sport)***

Scuola elementare / Osnovna šola
VINCENZO E DIEGO de CASTRO
Pirano / Piran

United Nations Educational, Scientific and Cultural Organisation
UNESCO Associated Schools

Attività area linguistica

- *Italiano, sloveno, inglese, tedesco, spagnolo*
- *Giornalino scolastico GiornalIstria*
- *Concorsi letterari*
- *Gare di lettura Reading Badge, Epi lecture, Der bücherwurm*
- *Gare del sapere*
- *Potenziamento delle competenze linguistiche*
- *Partecipazione ai laboratori del Parco Letterario G. Rodari (Omegna, Piemonte)*

Scuola elementare / Osnovna šola
VINCENZO E DIEGO de CASTRO
Pirano / Piran

United Nations Educational, Scientific and Cultural Organisation
UNESCO Associated Schools

Attività area scientifica

- ***Giornate interdisciplinari tematiche***
- ***Laboratori all'IS Immaginario scientifico a Trieste e***
- ***Museo dell'Antartide a Trieste***
- ***Osservatorio astronomico a Visignano d'Istria***

Scuola elementare / Osnovna šola
VINCENZO E DIEGO de CASTRO
Pirano / Piran

Sport ed educazione alla salute e prevenzione

- ***Giornate a tema sullo sport***
- ***Visite sistematiche al poliambulatorio e conferenze sulla salute***
- ***Sicurezza online***

Scuola elementare / Osnovna šola
VINCENZO E DIEGO de CASTRO
Pirano / Piran

United Nations Educational, Scientific and Cultural Organisation
UNESCO Associated Schools

Cultura e tradizioni

- *Giornate a tema sulle tradizioni*
- *Escursioni didattiche*
- *Teatro (Capodistria, Isola, Pirano, Trieste)*
- *Concerti*
- *Musei*
- *Mostre d'arte*

LAS MENINAS di Diego Velasquez

L'originale (del 1656) è considerata l'opera maestra del pittore andaluso. Potete ammirarla al museo del Prado di Madrid.

Scuola elementare / Osnovna šola
VINCENZO E DIEGO de CASTRO
Pirano / Piran

Volontariato

Educhiamo alla solidarietà, al rispetto dell'altro, all'agire per il bene comune

- *Mercatini della bontà*
- *Visita alla casa dell'anziano*

Scuola elementare / Osnovna šola
VINCENZO E DIEGO de CASTRO
Pirano / Piran

United Nations Educational, Scientific and Cultural Organisation
UNESCO Associated Schools

La nostra offerta formativa

Libri di testo gratuiti dal Ministero MIZŠ e dall'Italia (dalla I alla IX cl.)

Laboratori all'Immaginario scientifico Science Centre di Trieste

Campus per le eccellenze (Omegna, Visignano)

Aggiornamenti professionali per insegnanti

Viaggi d'istruzione in Toscana (IX cl.)

Gare sportive in Istria

Spettacoli

Scambi tra scuole

Viaggi

Collaborazioni

Scuola elementare / Osnovna šola
VINCENZO E DIEGO de CASTRO
Pirano / Piran

Insegnanti professionali, aggiornati e disponibili

Rete di collaborazione con enti esterni (Unione Italiana, Università Popolare Trieste, Istituto dell'Educ., CrTrieste, …)

Sport: tutte le ore svolte da insegnanti abilitati (dalla I alla IX classe)

Lavoro differenziato e individualizzato con l'alunno

Individuazione tempestiva di eventuali problematiche dell'apprendimento

Didattica a distanza organizzata

NOVITA`

- *Campus estivi*
- *Settimane di assistenza per bambini*
- *Apprendimento e potenziamento della lingua italiana*
- *Divertimento e socializzazione attraverso lo sport, l'arte, la musica ed il gioco*
- *Ore aggiuntive per imparare l'italiano e lo sloveno per gli alunni stranieri*
  Ad agosto "Settimana di apprendimento linguistico

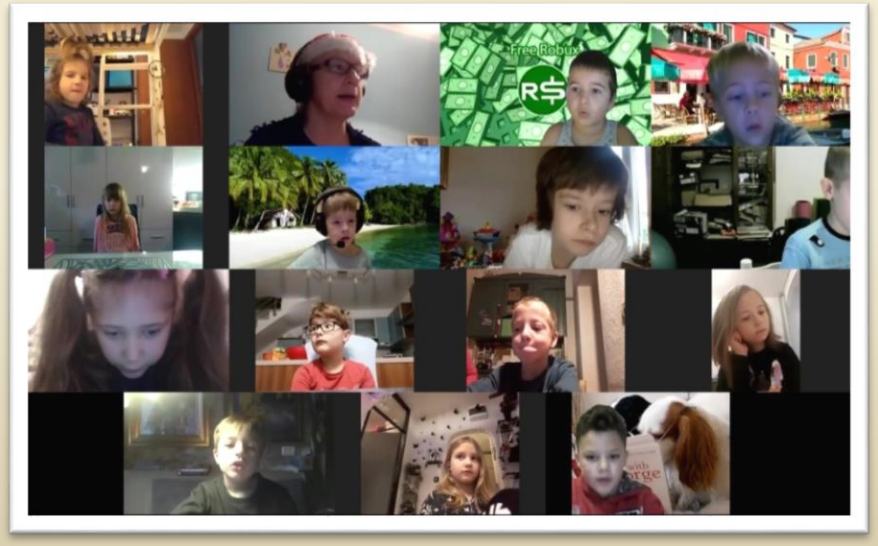

Scuola elementare / Osnovna šola
VINCENZO E DIEGO de CASTRO
Pirano / Piran

Perché scegliere la nostra scuola?

"...I partecipanti bilingui hanno significativamente dimostrato un risultato migliore in comparazione ai partecipanti monolingui. Questi dati dimostrano che i partecipanti del gruppo bilingue erano più attenti ai dettagli del contesto… (...)...Questo risultato suggerisce che crescere bambini con più di una lingua, incluso l'esporli a lingue straniere dalla più tenera età, ha effetti benefici sullo sviluppo linguistico dei bambini."

(Eksperimentalna raziskava pragmatične zmožnosti otrok (mednarodni projekt ATHEME)
Ricerca sperimentale con i bambini (progetto di cooperazione internazionale ATHEME) http://www.atheme.eu/
Center za kognitivne znanosti jezika - Univerza v Novi Gorici

ATheME
Advancing the European Multilingual Experience

…seguiteci…

- https://www.facebook.com/Vincenzo-e-Diego-de-Castro-Pirano-277951575576513
- http://scuoladecastro.si/

…e grazie dell'attenzione